Dossier de l'affaire : Identification partielle ou refusée

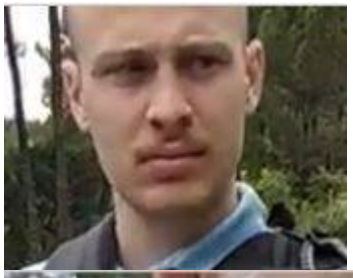

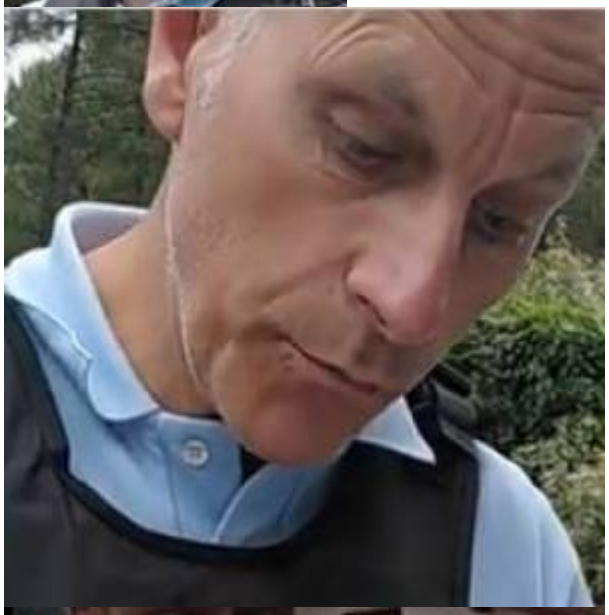

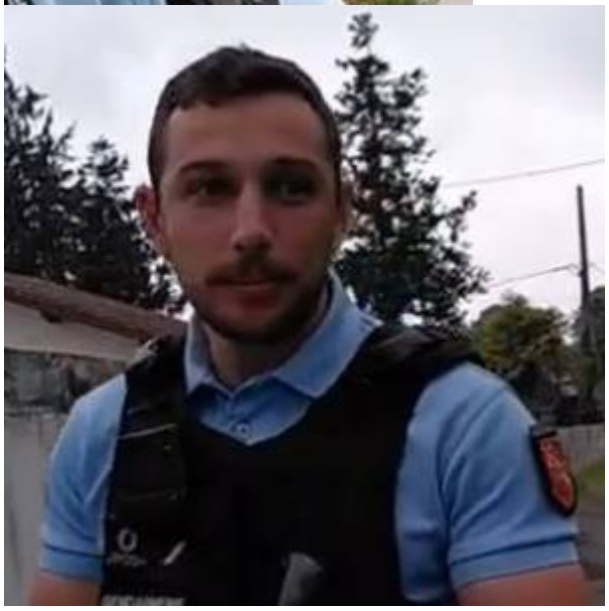

Nom du suspect : Identification partielle ou refusée (gendarme)

Détails de ce cas : Sont mis en cause pour : Refus de s’identifier

Page générée avec pour_babel le 22/12/2024 à 17:06.

From:
https://www.sui-juris.fr/wiki/ - **:Res-sources sui-juris.**

Permanent link:
https://www.sui-juris.fr/wiki/doku.php?id=babel:gendarme:inconnu:identification_partielle_ou_refusee

Last update: **2024/12/22 20:58**